WIZEPANEL

CASE STUDY
Frankfurt University
of Applied Sciences

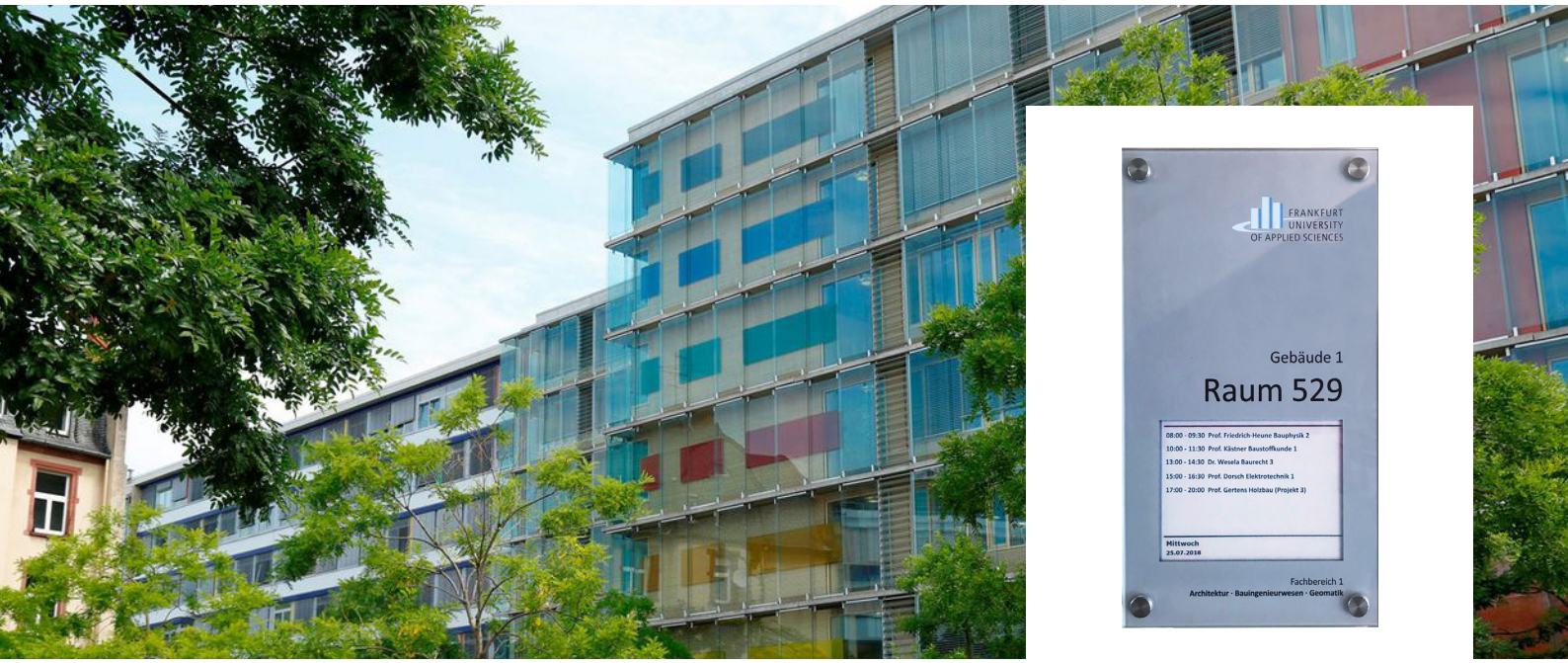

WizePanel optimiert die Flächennutzung

Die Frankfurt University of Applied Sciences (Frankfurt UAS) optimiert durch den Einsatz kabelloser, digitaler Türschilder an Seminarräumen und Hörsälen die Raumnutzung und positioniert sich als moderne Hochschule.

Der Name steht für die strategische Ausrichtung der Hochschule als international orientierter Hochschule für Angewandte Wissenschaften: die Studierenden, Lehrenden und Mitarbeitenden der Frankfurt UAS kommen aus über 100 Nationen. Die Vielfalt der heterogenen, relativ jungen und wachsenden Bevölkerung verleiht dem wirtschaftlich starken Standort Frankfurt als einer der europäischen Mobilitätsdrehscheiben eine besondere Dynamik, die sich auch im reichhaltigen kulturellen Leben der Stadt und an der Frankfurt UAS widerspiegelt.

Kontinuierlich steigende Studierendenzahl und eine Intensivierung des Forschungsauftrages an Hochschulen für angewandte Wissenschaften haben zu einem enorm gestiegenen Flächenbedarf geführt; aktuell beträgt das Defizit deutlich mehr als 15.000 Quadratmeter.

FRANKFURT
UNIVERSITY
OF APPLIED SCIENCES

Infrastrukturelle Herausforderung

Ihre Wurzeln reichen bis ins letzte Jahrhundert zurück, heute hat die Hochschule, die seit 2014 „Frankfurt University of Applied Sciences“ heißt, vier große Fachbereiche, die mehr als 70 Studiengänge mit den international anerkannten Abschlüssen Bachelor und Master anbieten. Mit über 15.000 Studierenden gehört sie zu den größten Hochschulen für Angewandte Wissenschaften Deutschlands. Das breite Angebot technischer und ingenieurwissenschaftlicher Fachrichtungen ist ihr Alleinstellungsmerkmal unter den Frankfurter Hochschulen.

Ihr Auftrag, junge Menschen praxisnah und anwendungsorientiert akademisch auszubilden, dabei möglichst viele individuelle Potenziale zu heben und gesellschaftlichen Teilhabe zu ermöglichen stellt die Frankfurt UAS vor große bauliche und Herausforderungen in der technischen Infrastruktur.

WIZEPANEL

Und hier kommen WizePanel Türschilder ins Spiel: Die kabellosen, sofort einsatzbereiten digitalen ePaper-Schilder optimieren und maximieren die Raumnutzung. Auf einen Blick ist ersichtlich, wann ein mit WizePanel-Schildern ausgestatteter Raum belegt oder frei ist.

«Kurzfristige Raumänderungen, Ausfälle von oder Sonder-Veranstaltungen werden dank WizePanel für Studierende, Mitarbeitende und Besucher direkt an der Tür des betreffenden Raumes angezeigt.»

Dies verbessert die User Experience von Studierenden und Lehrenden, Konferenzteilnehmern und anderen Besuchern nachhaltig und erleichtert ihnen die Orientierung. Zugleich gibt die Hochschule damit ein Signal, dass **Innovation und Digitalisierung, also die Zukunftsthemen unserer Wirtschaft, groß geschrieben und in der Praxis gelebt werden.**

Zudem entlastet die für WizePanel Türschilder genutzte Software die Hochschuladministration spürbar: der aufwändige händische Austausch Papierstundenplänen entfällt; **WizePanels zeigen automatisch den aktuellen Stunden- und Nutzungsplan an jedem Raum an.** Voraussetzung: ist selbstverständlich eine sorgfältige Aktualisierung der genutzten Kalenderverwaltungsprogramme
Die WizePanel Server Software ermöglicht es, Informationen aus unterschiedlichsten Dateiformaten und Planungs- und Kalenderverwaltungsprogrammen wie z.B. Stud.IP, Outlook, Google Calendar, Excel uvm. zu nutzen und automatisch an den richtigen Raum zu übermitteln.

Auch in punkto **Energieeffizienz und Nachhaltigkeit** überzeugen WizePanels: Dank Ultra-Low-Power-Technologie verbrauchen die Schilder nur geringste Mengen an Energie und können mit handelsüblichen AA Lithium-Batterien bis zu 5 Jahre betrieben werden. Das ist umweltfreundlich; zudem entsteht praktisch kein Wartungsaufwand. WizePanels überzeugen in jeder Hinsicht – jetzt auch an der Frankfurt UAS

Der Kunde

Frankfurt University of Applied Sciences
Nibelungenplatz 1
60318 Frankfurt am Main
Tel. +49 69 1533 0
Fax +49 69 1533 2400
www.frankfurt-university.de

Eine der größten Hochschulen für Angewandte Wissenschaften Hessens. Vier Fachbereiche: Architektur • Bauingenieurwesen • Geomatik; Informatik und Ingenieurwissenschaften; Wirtschaft und Recht; Soziale Arbeit und Gesundheit. Tagungsort für Veranstaltungen und Konferenzen.

Anforderungen

- Kabellose, digitale Beschilderung von Hörsälen, Seminar- und Gruppenarbeitsräumen
- Integration der bestehenden Raumplanungslösung
- Optimales Kosten-Nutzen-Verhältnis
- Corporate Design
- Diebstahlsichere Montage

Ausführung

- WizePanel 6 Zoll Displays
- Funk-Dispatcher
- WizePanel Studio und WizePanel Server Software
- Architektonisch angepasstes Gehäuse

WIZEPANEL

CASE STUDY
Frankfurt University
of Applied Sciences

Das WizePanel System:

- Bis zu 20 Jahre Batterielaufzeit
- Wartungsfrei
- Für den Einsatz in Hochschulen, Verwaltungsgebäuden, Gesundheitswesen, Coworking Spaces und Konferenz- und Meetingräumen und für das agile Arbeiten
- Software und Hardware aus einer Hand
- Support direkt vom Hersteller

Musterbeispiel

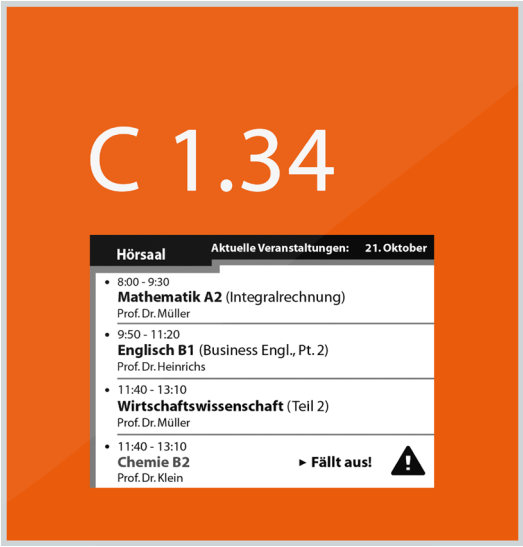

Über Uns

Wilke Technology GmbH
Heider-Hof-Weg 23D
52080 Aachen, Germany

Tel.:+49.2405.408.55-0
Fax:+49.2405.408.55 - 444
E-Mail: info@wilke.de
Web: www.wilke.de

Als deutscher Hersteller kabelloser, digitaler Türschilder erhalten Sie auf Ihre Bedürfnisse angepasste, maßgeschneiderte Beschilderungs- und Software-Lösungen aus einer Hand.

Branche

Raumleitung, Planung, Technik, Ingenieurdienstleistungen und IT

Webseite

www.wizepanel.de